****

Revista A*terisco 4

Instrucciones para Provocar

Guillerrno Gómez-Peña
Sergio Becerra
Marcela García
Toa Castellanos
Juan Carlos Cuadros
Santiago Calle V.
Boris Perez
Carlos Garavito
María Bernal
Julio C. Barón
Ximena Diaz
Icaro Zorbar
Gabriel Zea
Angélica Ortiz
Liliana del Pilar Botero
Máximo Florez-López
Rodrigo Orrantia
Diego Benavides
Ma. Catalina Sandoval
Nadia Moreno
Jorge Ernesto Velasquez
Edgar Cardenas
Catalina Garcés
Luis Hernandez
Juan Miguel Caro
Guillermo Marconi
Ramón Pino
Cynthia Lawson
Luisa Ungar
Maribel Pino
Ana María Cruz
Sonia Zycer
Barbara Santos
Pilar Barrios
Juan Carlos Alonso
Diego Taborda
Carlos Barragán
Grupo Homeóstasis
Diana Plata
Juliana Forero
Vivianne Salinas
Lucas Agudelo
Linn Espinoza
Margarita Vásquez
Raquel Schwartz

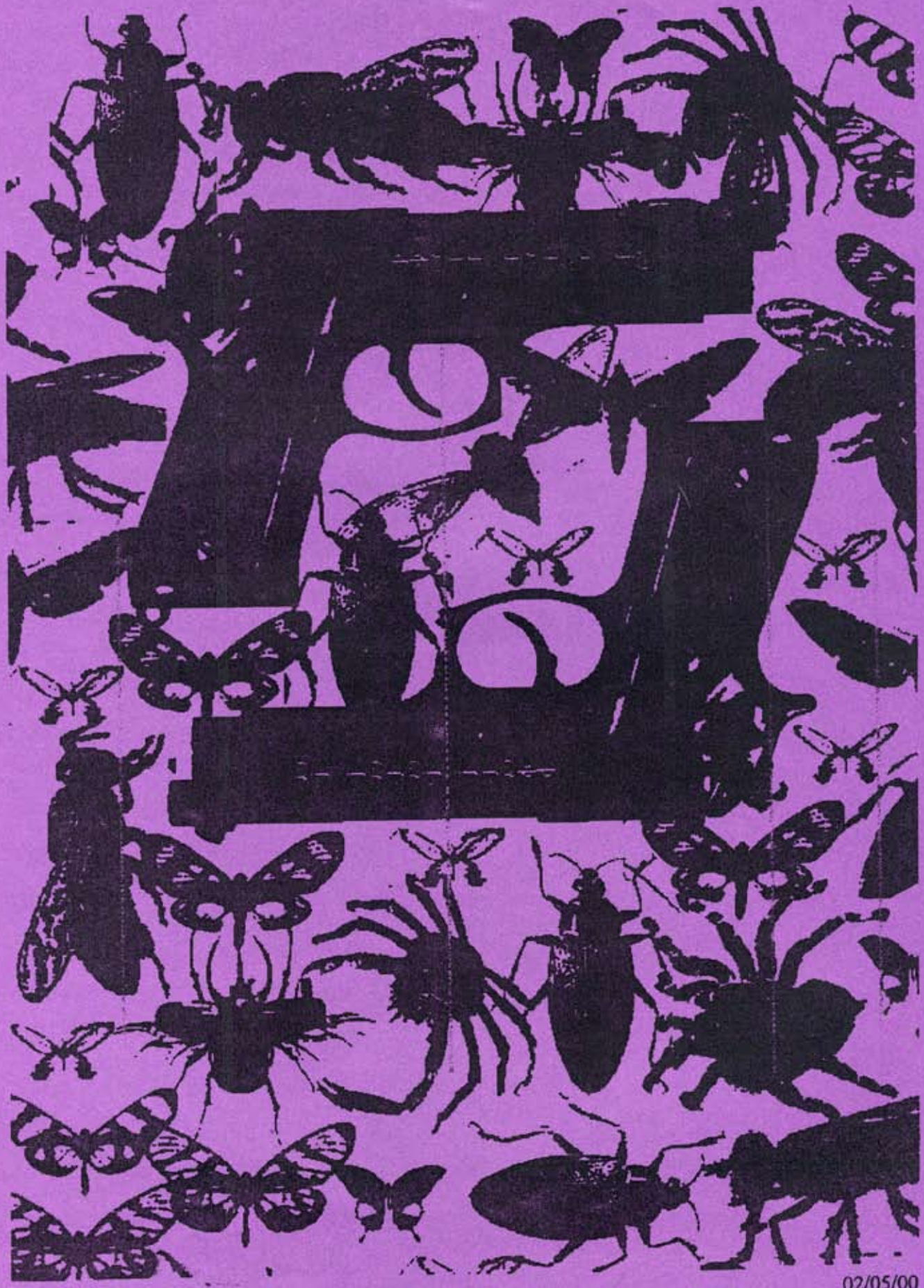

02/05/00

¿CUÁL ES **EL AUTENTICO** GONZÁLEZ –TORRES?

Nadia Moreno, 2000

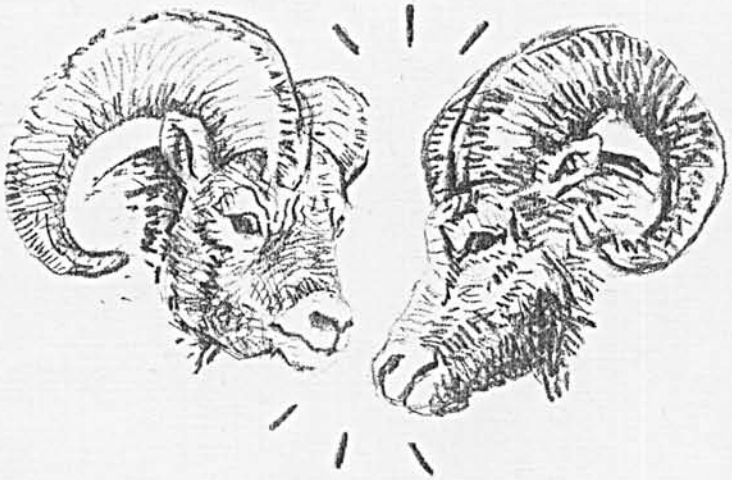

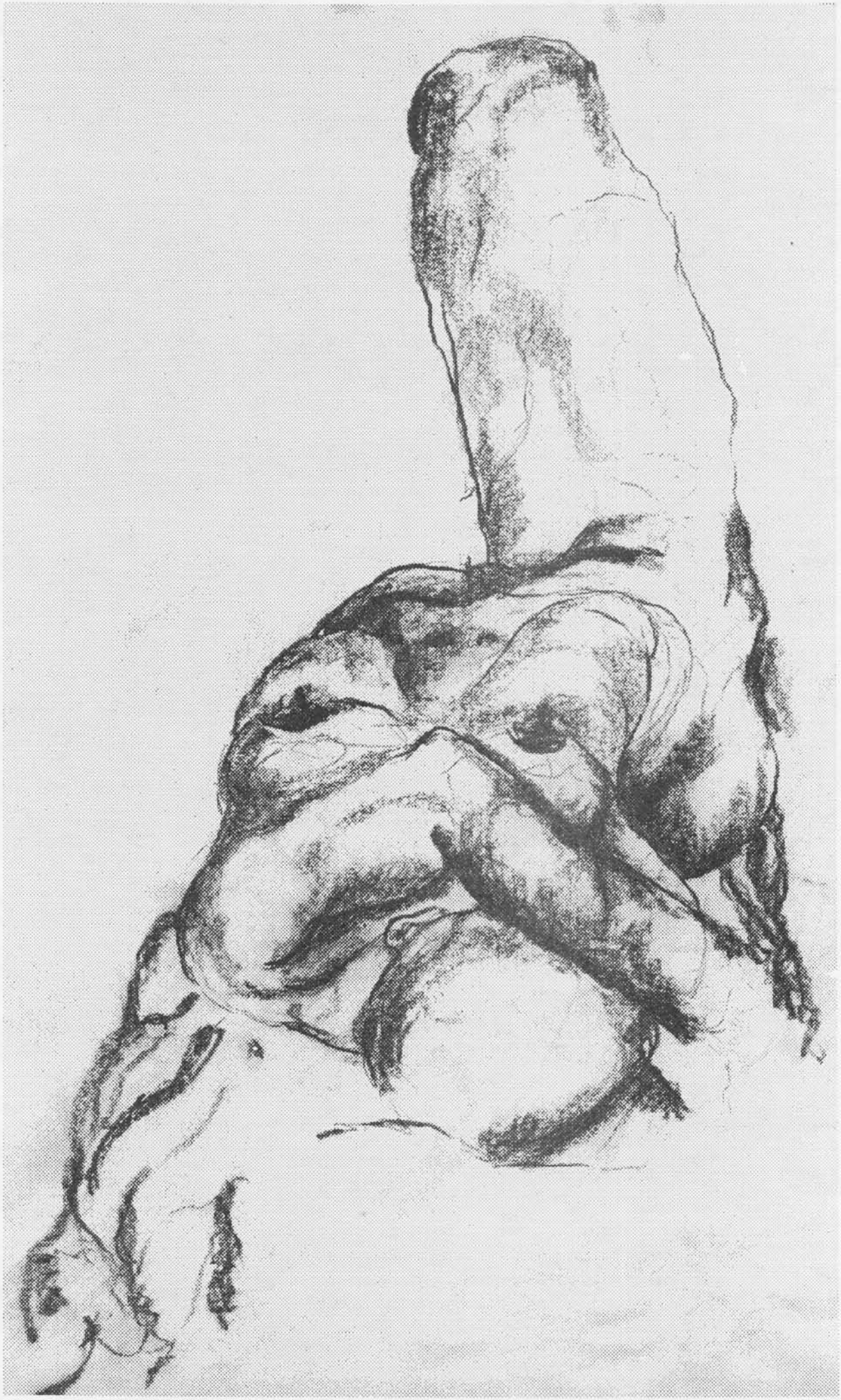

DIBUJO NO LINEAL

INSTRUCCIONES: http://run.to/nexo

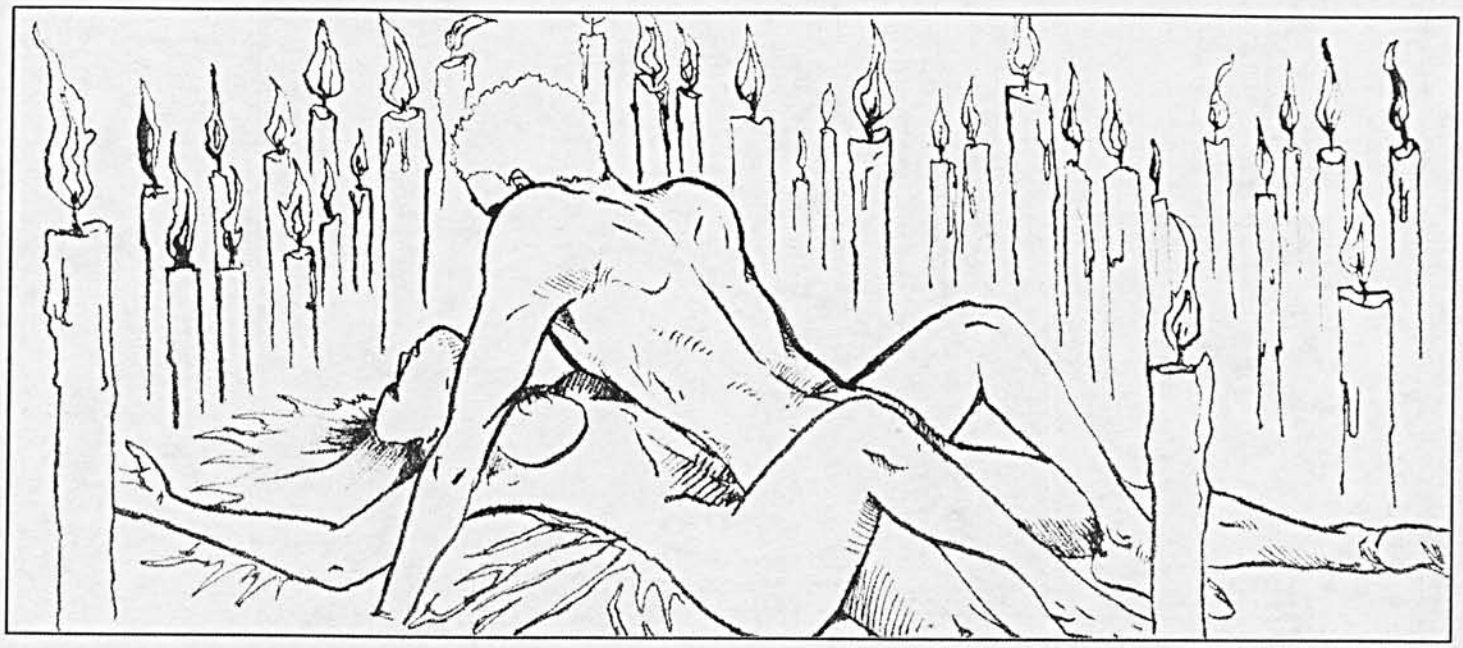

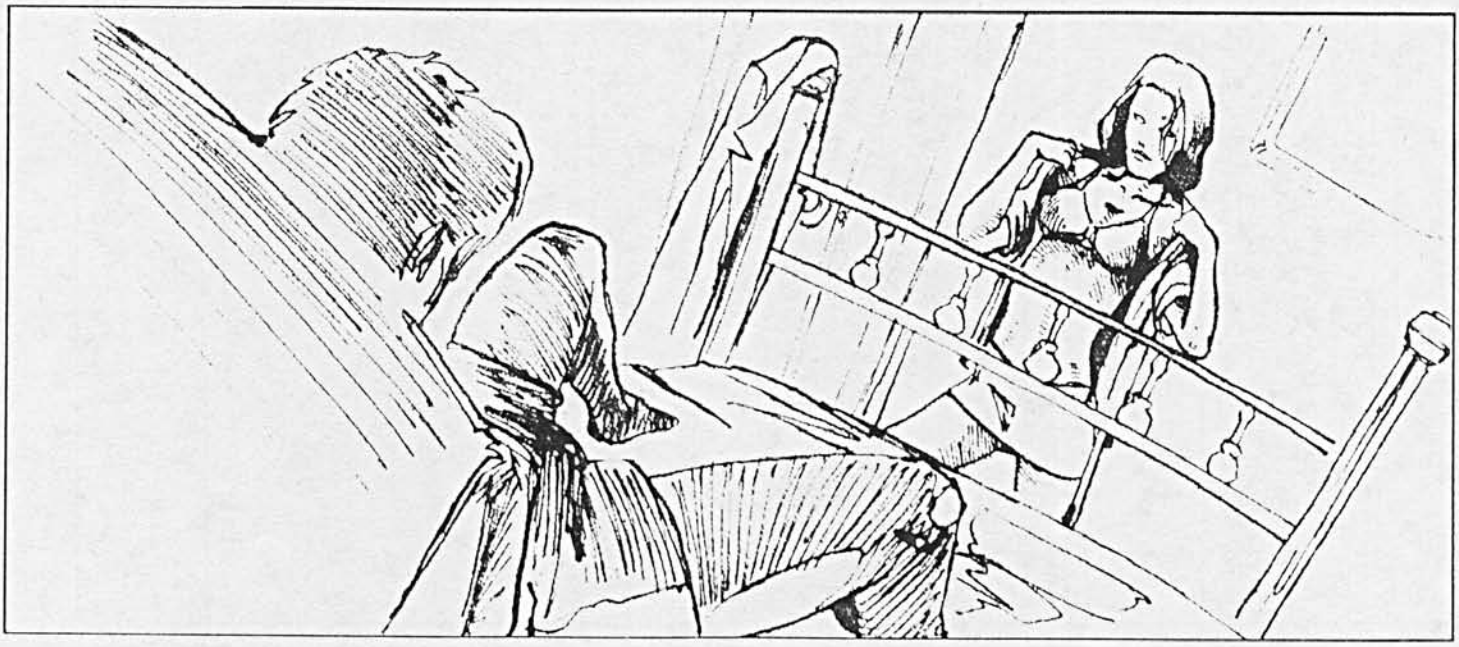

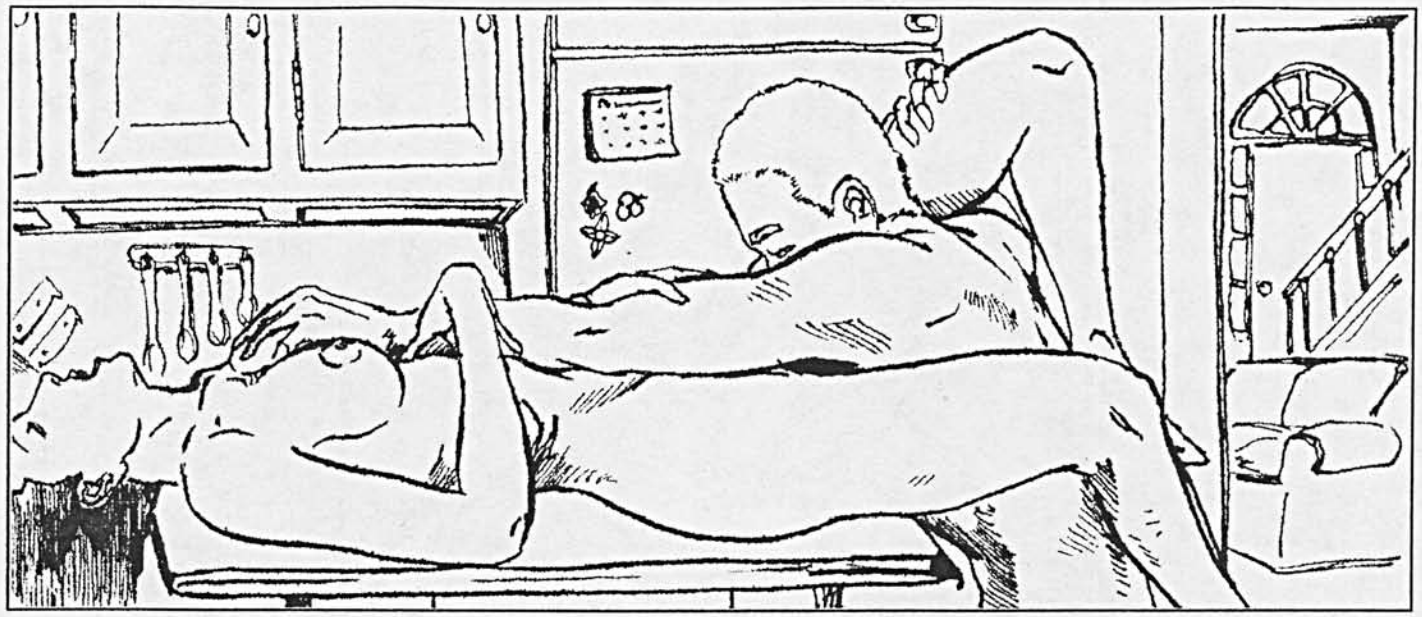

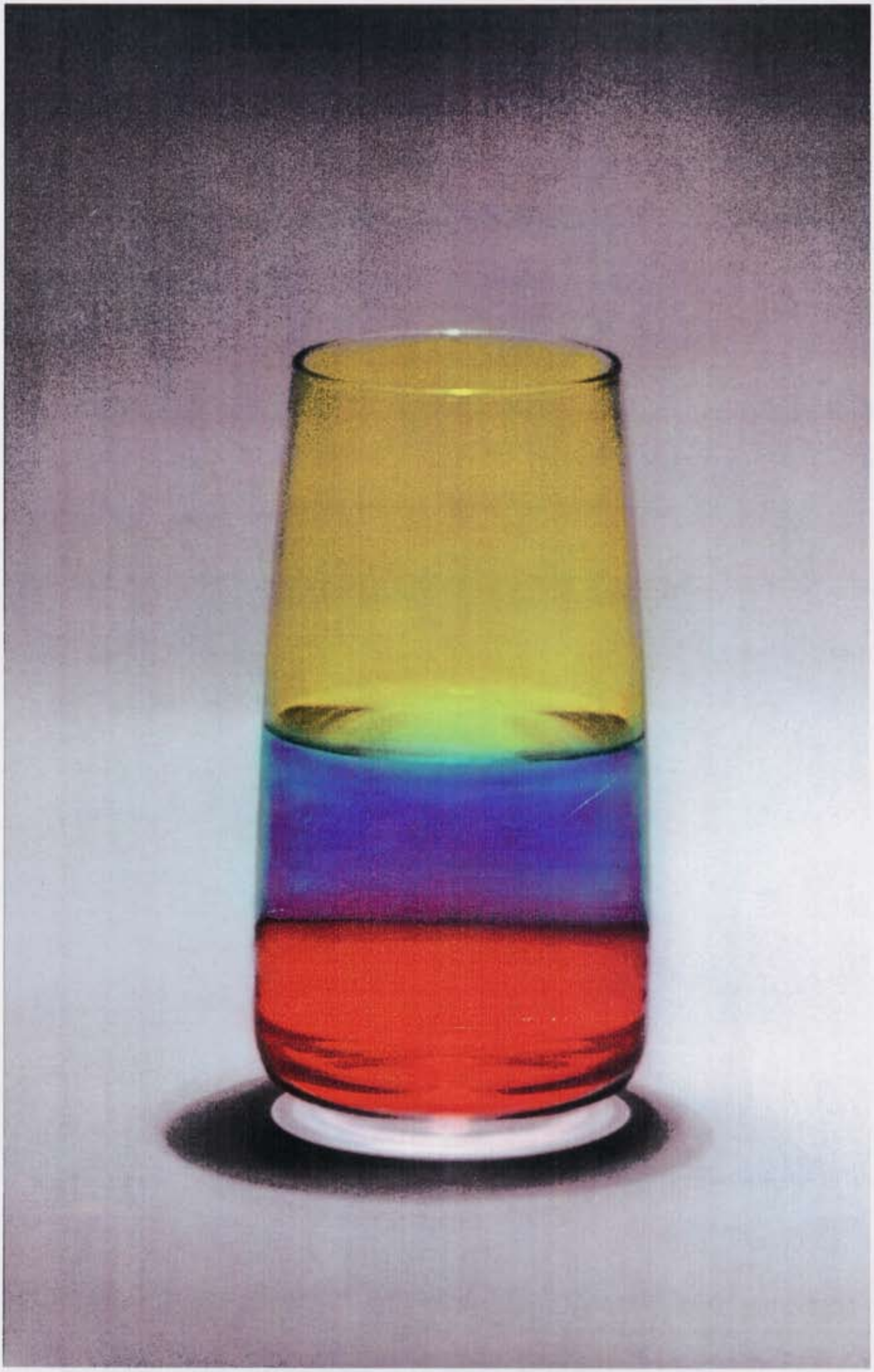

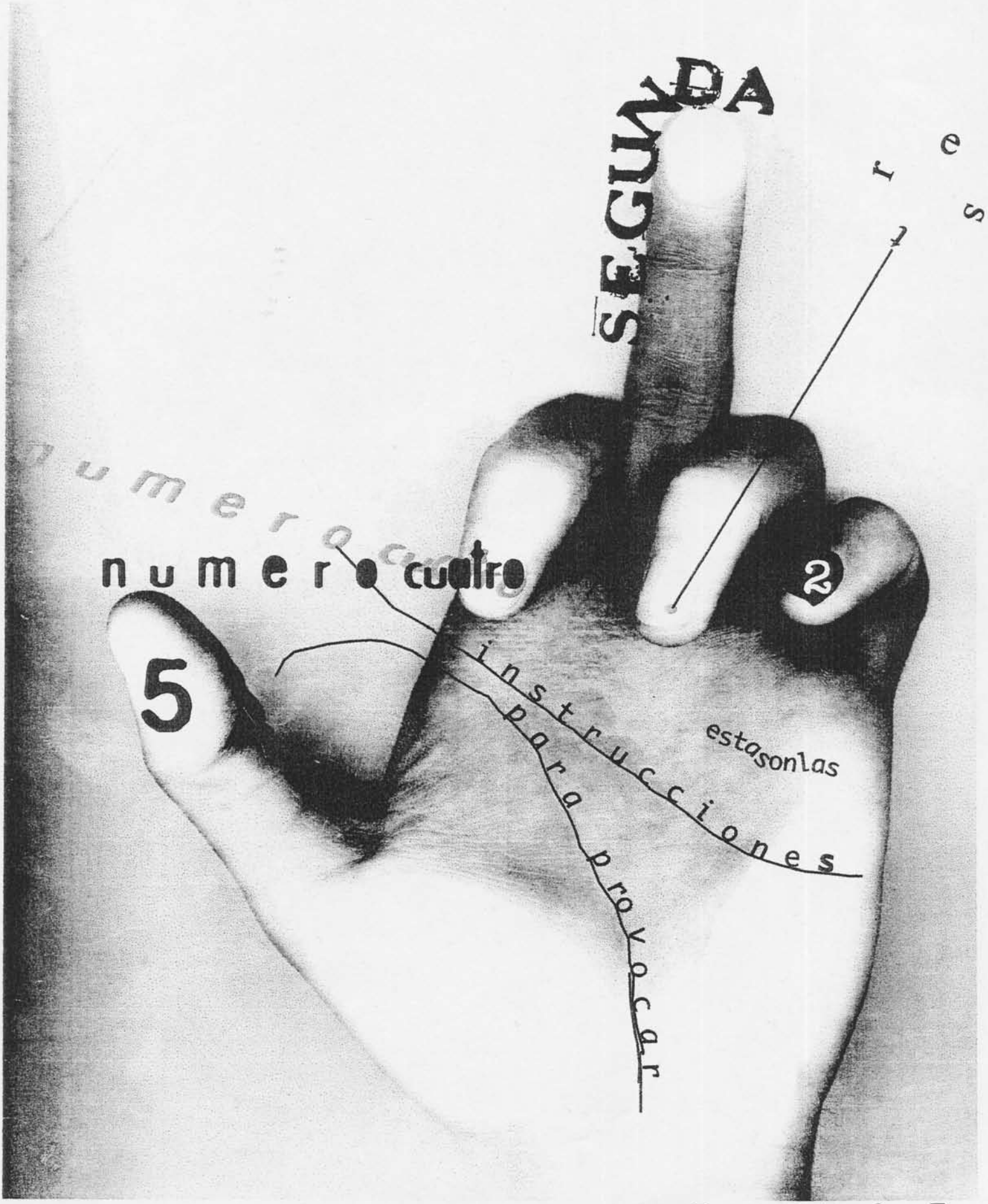
SEGUNDA
numero cuatro
5
2
estasonlas
instrucciones
para provocar

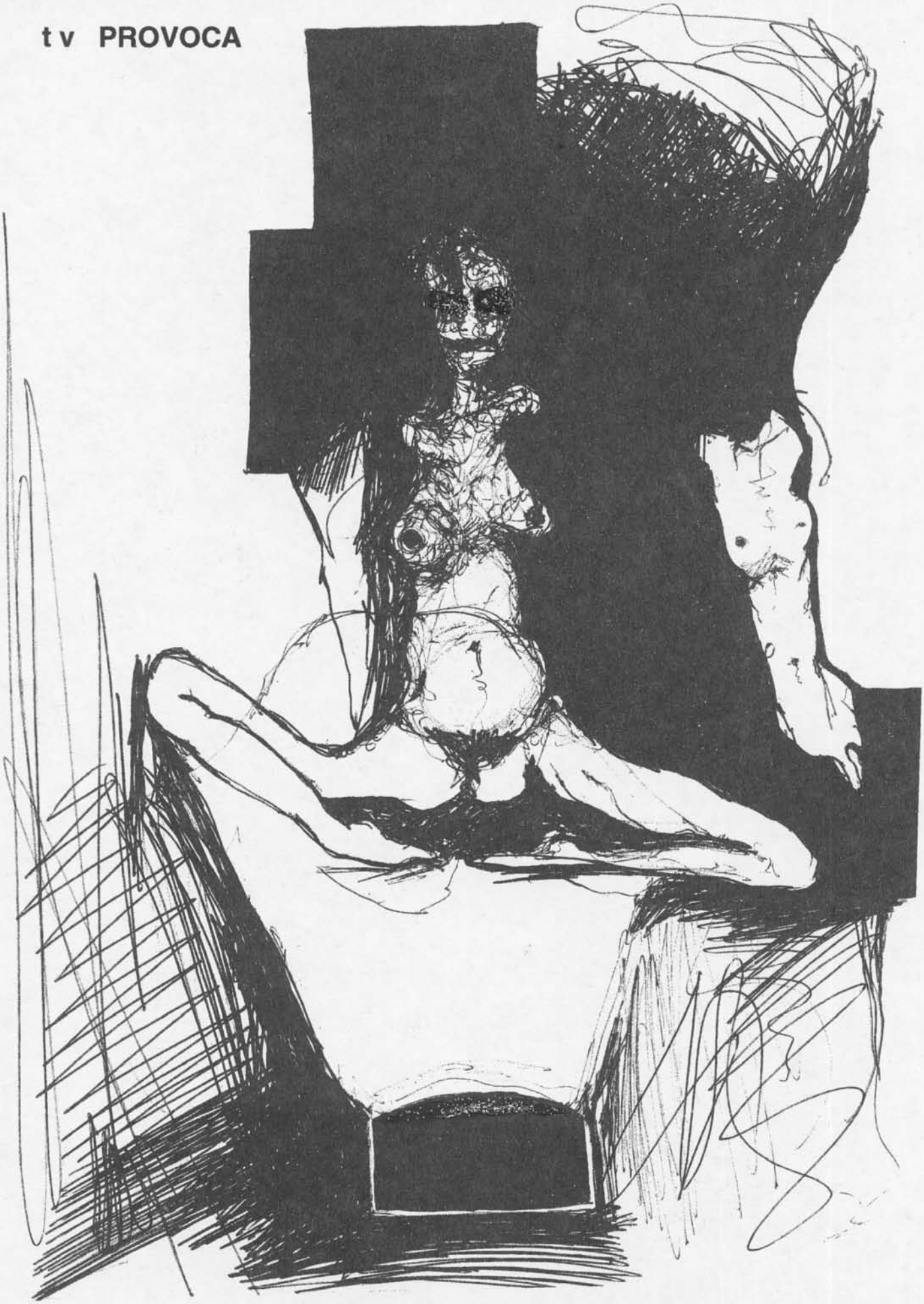

CRUZ

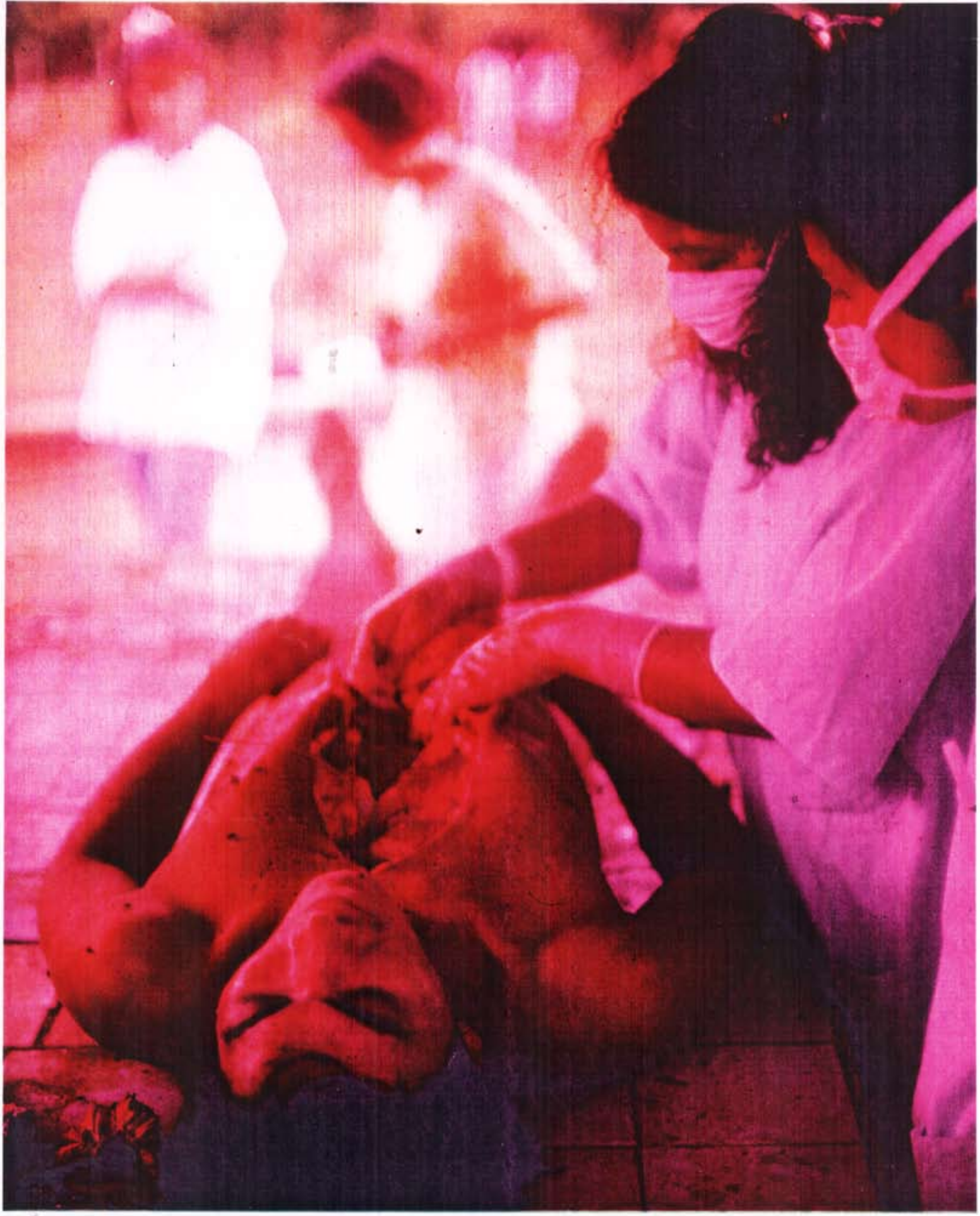

CUADROS

AUTOPSIA PUBLICA, MIRAFLORES GUAVIARE 2

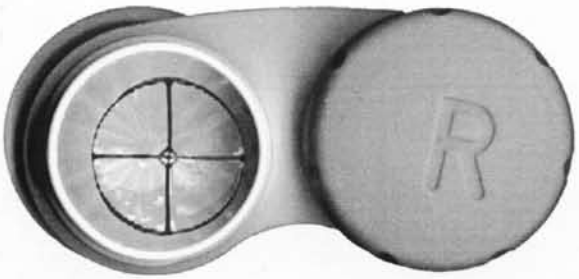
R

c á s a m e

m í r a m e

c ú r a m e

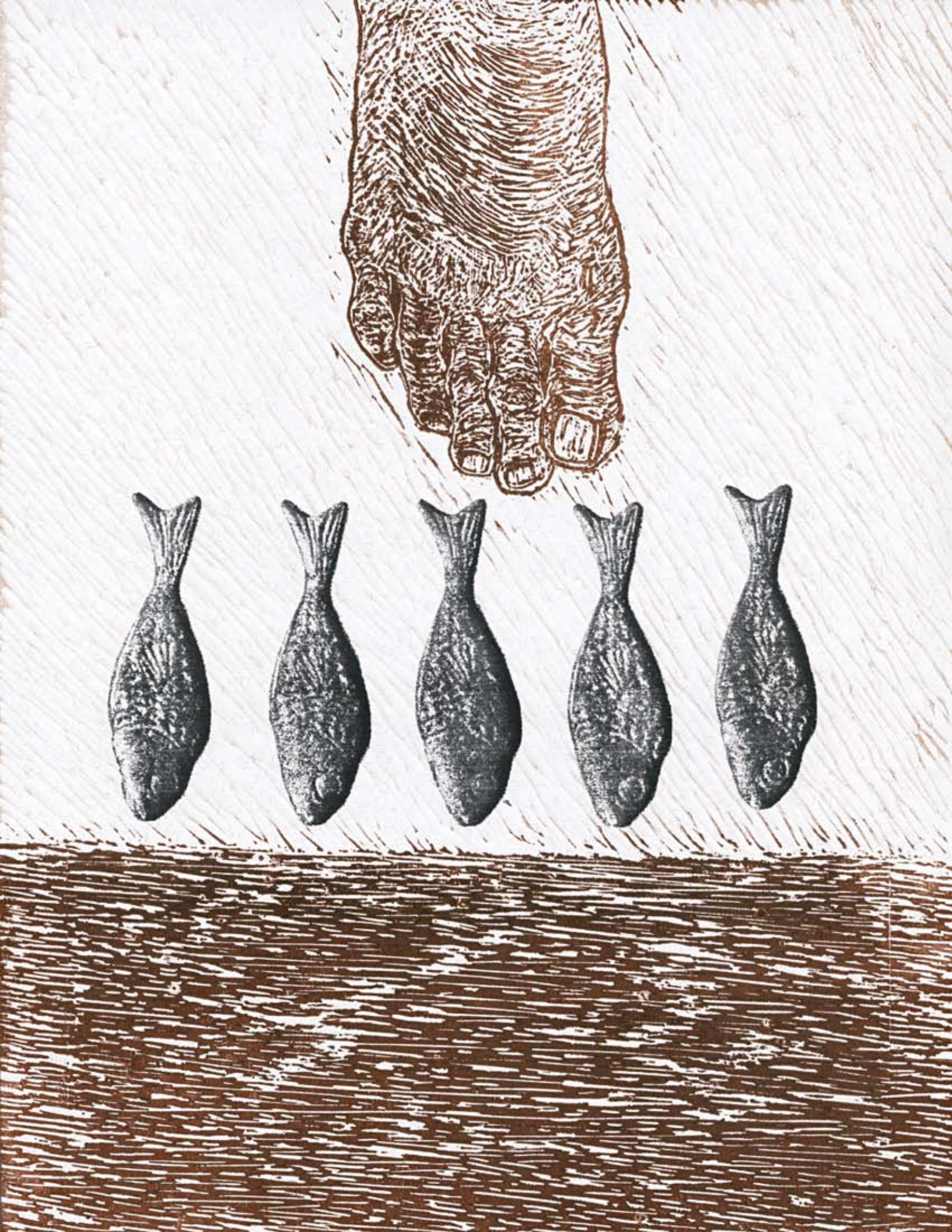

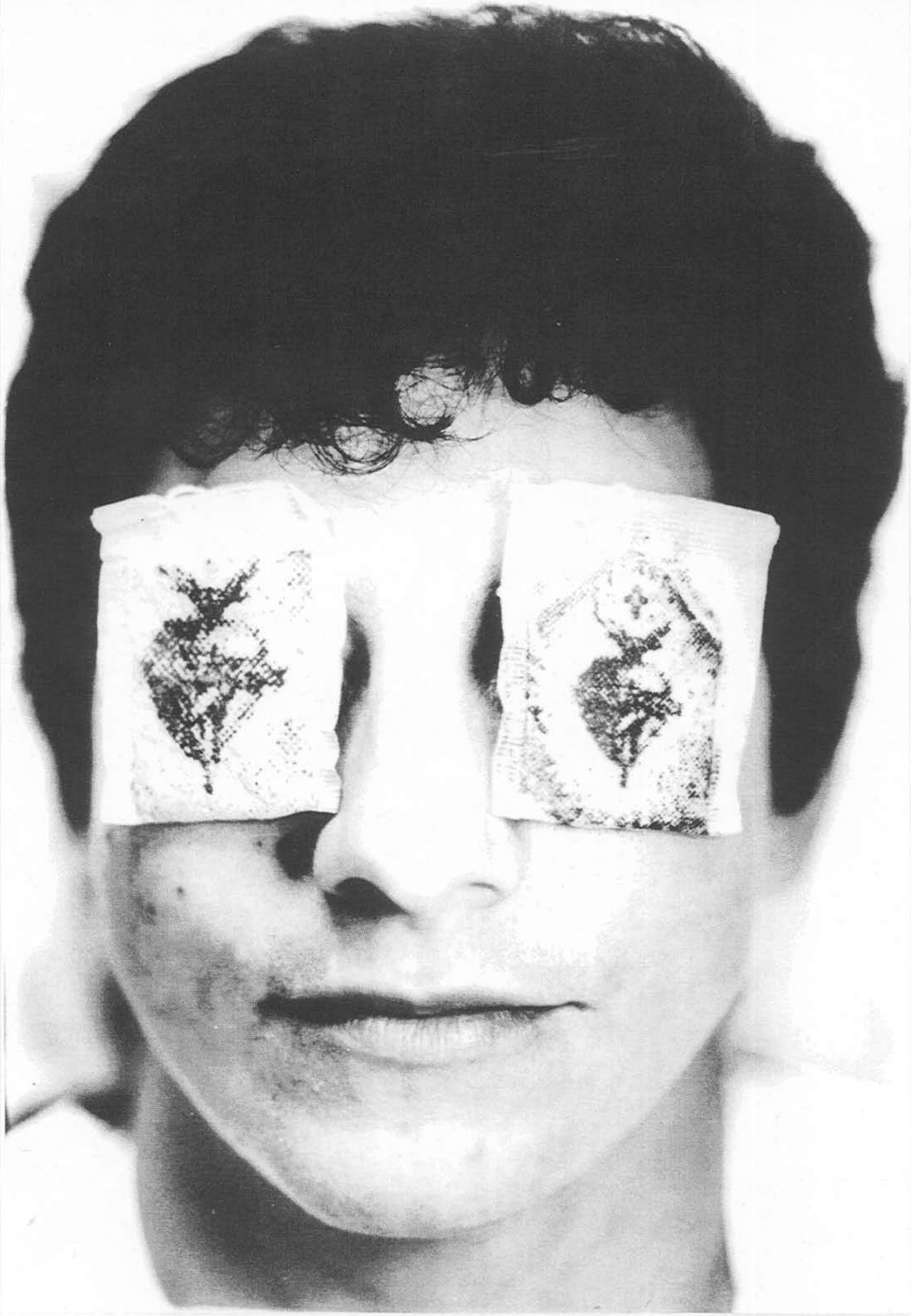

Asunto: De_que_universidad_eres??
Fecha: Thu, 03 Feb 2000 15:13:36 -0500
De: BORIS <b-perez@uniandes.edu.co>
A: Diego Benavides <d-benavi@uniandes.edu.co>

1. Universidad Nacional de Colombia
Yo nací en el seno de una familia pobre, soy desplazado por la guerrilla y sufrí penurias para acabar la carrera. Por eso le suplico que me contrate.

2. CESA (Centro de Estudios Superiores de Administración)
He terminado la carrera, ahora soy Dios. Por ello, le concedo la posibilidad de entrevistarse conmigo, pero que no sirva de precedente. Yo diré cuanto quiero cobrar y el color del BMW.

3. Universidad Piloto
El bienestar y la paz mundial han aumentado con la finalización de mis estudios. Como puede comprobar, mi curriculum esta impreso en papel reciclado.

4. Universidad de Los Andes
La extensión de mi curriculum era tal, que he decidido enviárselo en CD ROM. Puede usted llamarme al celular o dejar el mensaje a mi secretaria.

5. Universidad Distrital Francisco José de Caldas
Si visita mi pagina web podrá ver mi dirección de correo y mi numero del beeper. También me conecto al canal irc #curriculum de 8 a 10, y he creado un foro de discusión, desde el que podrá acceder a un viaje virtual en el que conocerá a mi novia, a mi perro y varios trucos de hacker.

6. Universidad Externado
Soy master MA, MS, MBA, NBA y del Universo. Me ha bastado un vistazo a su empresa para darme cuenta de que tiene problemas. Yo podría ayudarle por una módica cantidad. Pero como usted no tiene ni idea, le cobrare el doble.

7. IDEAS/PACIOLO
Ai want tu incorporate tu llor enterprais, ai am fri of servicio militar and guant to cobrar money, if want, phone me to speak about mai experiense working in Chibcha's citti. Hav a nais kiss.

8. INPAHU
En vacaciones realice un curso de 3 horas y cuarto de duración sobre Windows 3.11 avanzado. Asimismo se programar en Word y dibujar con el scandisk, así como modelado avanzado con Excel. Pero en lo que realmente soy experto es en el retoque fotográfico, empleo indistintamente el Winzip y el Java. Tengo un primo en Pasto que tiene Internet.

9. Universidad Jorge Tadeo Lozano
Bueno en realidad le mando mi curriculum porque tengo que trabajar, si me contrata o no me da lo mismo. Pero trate de ponerme una tarea fácil porque de otra forma no se la voy a hacer. Además deberá de aguantar mi música Trance todos los días. Evite hacerme trabajar con rockeros o hippies.

10. Pontificia Universidad Javeriana
Papi me pago la carrera, y gracias a Dios, termine. No me gusta llegar temprano a trabajar, pero con suerte y algo de dinero podemos arreglarnos para que yo este en tu empresa mientras me caso con alguien que me mantenga o bien mientras mi papi o algún amigo me consiguen algo mejor. Por cierto, los viernes me será difícil llegar a la hora convenida, porque tu sabes que el weekend inicia desde el jueves. Ok?

11. Universidad Antonio Nariño
Tengo la oportunidad de presentarle este curriculum por este medio, gracias a que hice mis ahorritos para poder ir a mandarlo a un siberc@fe. Si se digna en darme una entrevista, le agradeceré me mande $ 1000 pesos pal bus a la siguiente dirección: Rivera del caño s/n. (de preferencia después de las 8 que es cuando llego de dar emboladas). Se instalar focos y enchufes...Gracias.

Y como siempre, lo mejor para el final:

12. Colegio Mayor de Nuestra Señora del Rosario.
He tenido el honor de haber podido pasearme por aulas que no sólo han cobijado a insignes padres de la patria, sino que fueron cuna de nuestra independencia y testigos de la liberación de nuestra nación. En dichas aulas he aprendido mucho más de lo que cualquier cachifo/a de los Andes o de la Javeriana, y puedo citarle las normas que sustentan todas y cada una de mis opiniones. Le envío una copia de mi diploma para que vea que no sólo he recibido formación profesional sino también valores que me acompañarán el resto de la vida. Sólo trabajo para empresas de filiación conservadora o cuando menos Alvaristas (de Gómez Hurtado o de Uribe Vélez, es lo mismo). Si usted cumple los requisitos, y puede demostrar que cree en los valores de la tradición, la familia y la propiedad, me interesaría que me avise cuando almorzamos, chinazo!

Ministerio de Educación y Cultura

Museo Nacional del Prado

Serie R.N **Nº 305320**

Precio reducido

Entrada 250 pesetas

ORGANISMO AUTONOMO
MUSEO NACIONAL DEL PRADO
15 ENE 1989
ALTA

Cosas que solo se usan una vez

Número 001 de 120

Descripción: Boleto para entrar al Museo del Prado

Lugar de procedencia: Museo Nacional del Prado, España.

Forma de consegu: Regalo de Camila Velez a esta colección

Firma y Fecha: Rodrigo Omantra, Febrero, 2000

CASIO
water resist
50M

CASIO

CASIO

50M
CASIO

50M
CASIO

50M
CASIO

50M
CASIO

Monica Lopez

CARNE a. Fleish; fr. chair, viande; i. Flesh, meat; it. Carne. f. Parte muscular del cuerpo de los animales. □ Por antonomasia, la comestible que se vende para el abastecimiento común del pueblo. □ Parte mollar de la fruta. □ Uno de los tres enemigos del alma, que inclina a la sensualidad. □ **De cañón.** Fig. tropa inconsideradame **gallina.** Fig. espasmo que produce riencia de la piel de las gallinas de **De pelo.** La de conejos, liebres y pluma. □ **De pluma.** La de las aves comestibles. □ **Viva.** ga, la sana, a distinción de la que esta dañada.□ **No ser ni carne ni pescado.** Fr. y fam. Carecer de carácter. □ **Poner toda la carne en el asador.** Fr. fig. y fam. Arriesgarlo todo de una vez. □ **Carne a carne, amor se hace.** Ref. Se da a entender que el trato intimo produce amor o amistad.[1]

[1] PLAZA Y JANES. Diccionario enciclopédico Plaza y Janes. Volumen 2. Ed: Plaza y Janes S.A., quinta edición, impreso en España, 1985.

Sócrates

Juliana Forero - Febrero de 2000

Haga lo que le provoque.

Homeostasis

1*

2*

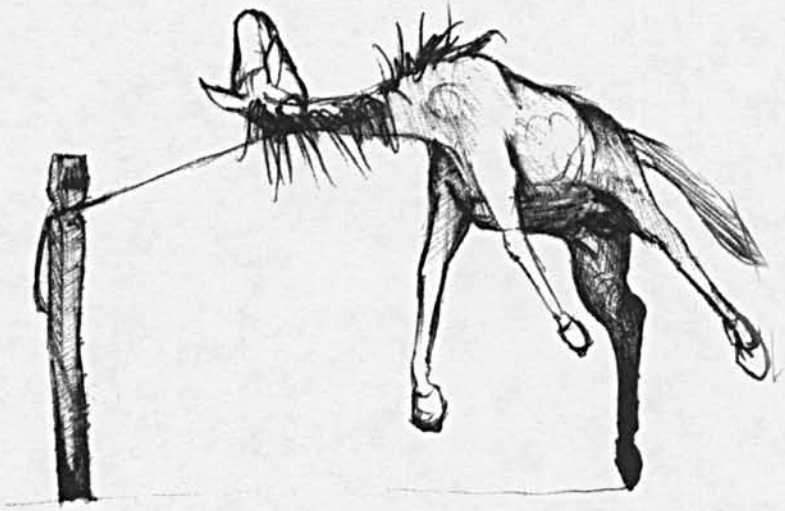

(...)

Pro-vocación

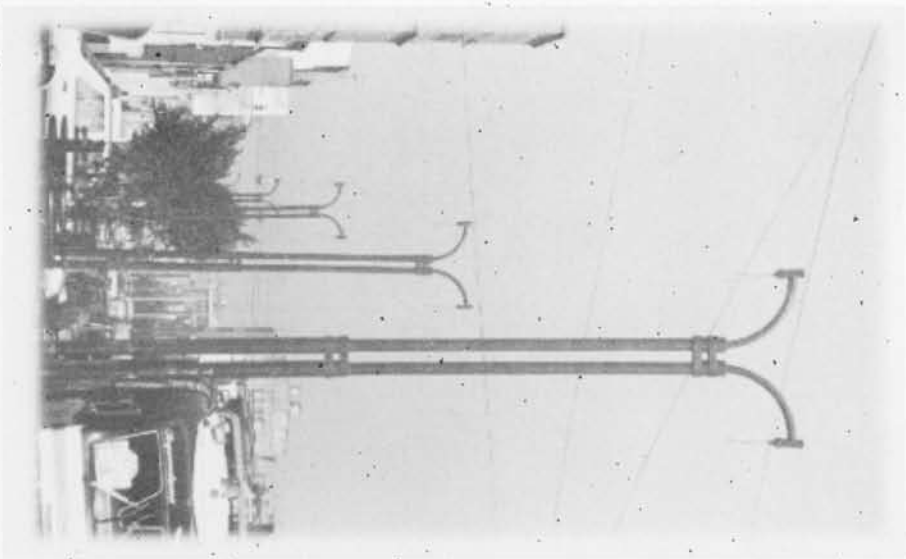

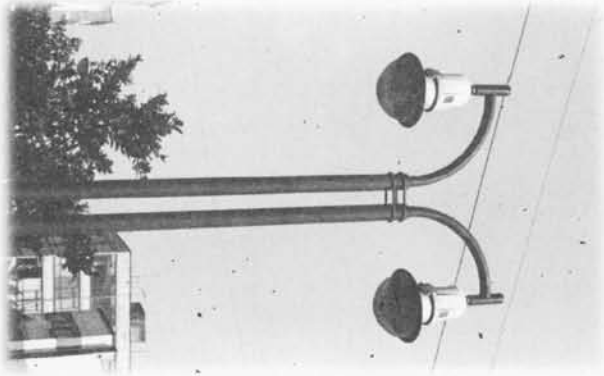

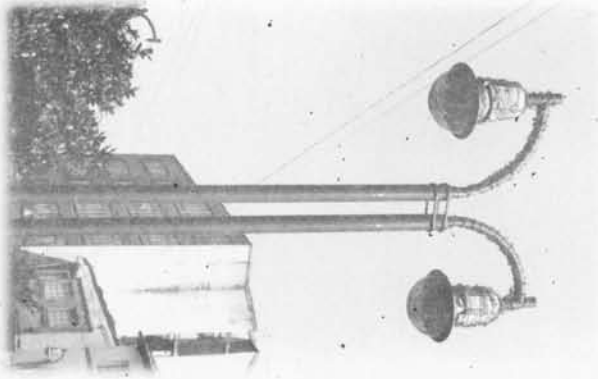

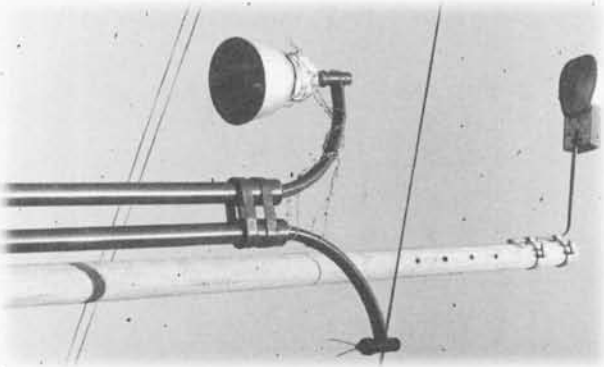

2-3 MINUTES
LIPTON LIMITED·LONDON·ENGLAND

Utilizar guantes para evitar el contacto de las huellas digitales con el papel.